

CONTRE LES ABUS SEXUELS !

Schéma d'intervention – Freddy

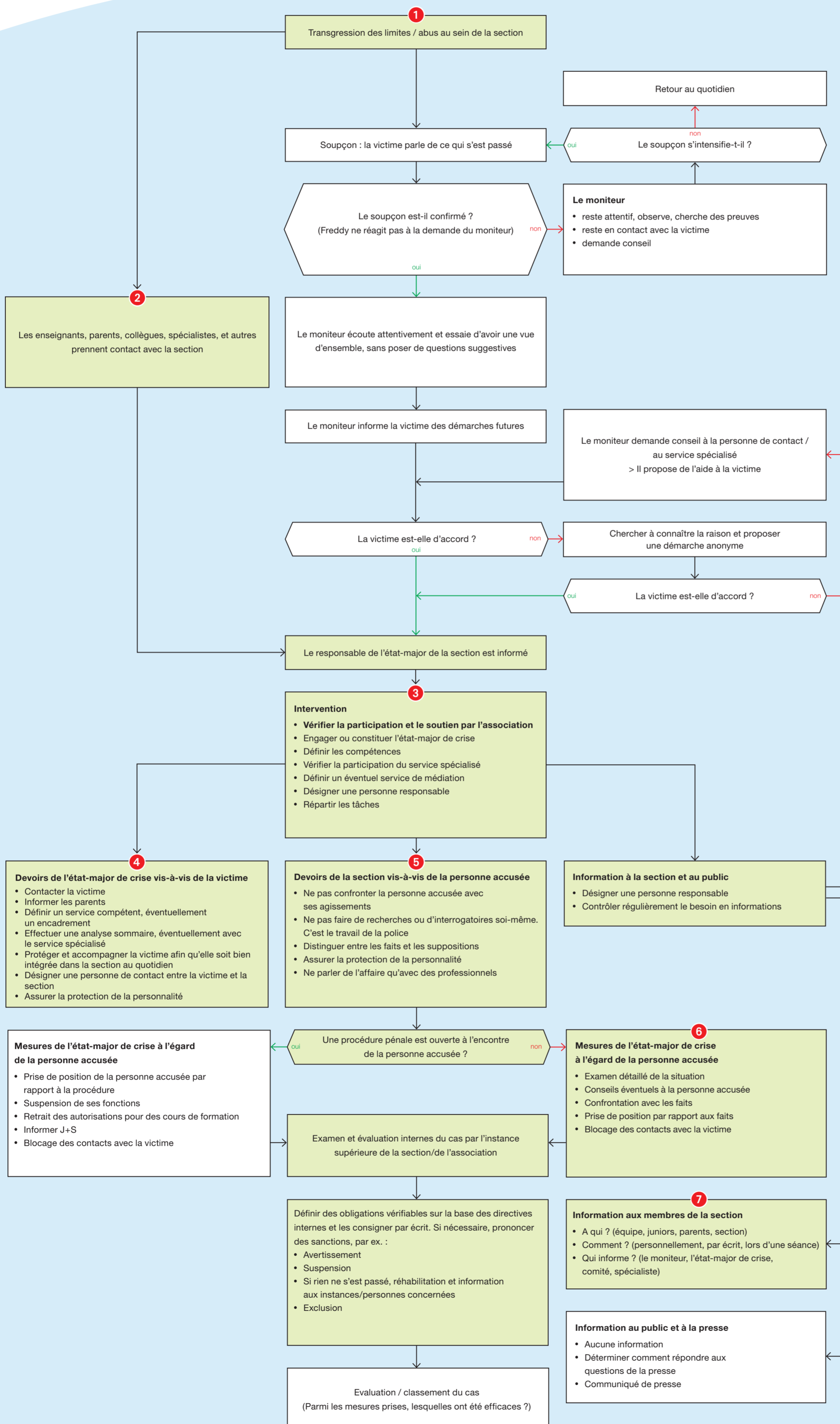

Freddy et Linda

Freddy a 35 ans, il travaille comme professeur de sport à l'école professionnelle. Durant ses loisirs, il s'engage activement au sein de sa section SSS. Depuis plus de 10 ans, il œuvre comme moniteur de cours. A part ça, il est actif au sein des services de sauvetage et lors de manifestations de la section. Grâce à sa disponibilité et sa jovialité, Freddy est très apprécié par ses collègues de la section. Depuis plusieurs années, Freddy vit en ménage avec sa partenaire.

Linda vient d'avoir 17 ans ; elle est en deuxième année d'apprentissage. Il y a deux ans, lors des leçons de gymnastique, Linda a fait la connaissance de Freddy. Bien qu'au début, Linda n'ait pas eu trop d'atomes crochus avec Freddy, elle le trouve dès lors très attrayant.

1 Acte/abus

Pendant les leçons de gymnastique au centre professionnel, les élèves de la classe de Linda se sont rendus à la piscine couverte afin de passer des tests de natation. Pendant la leçon, Freddy les rend attentifs à l'offre de la section SSS et mentionne également son engagement bénévole comme moniteur de cours.

L'activité de moniteur de cours de Freddy constitue pour Linda une opportunité géniale pour mieux faire connaissance de l'homme qu'elle admire en secret. Elle décide de suivre le plus rapidement un cours donné par Freddy.

Ainsi dit, ainsi fait. A la fin du dernier jour de cours, Freddy prend congé des participants mais reste encore à la piscine pour ranger le matériel de cours. Etant donné que la piscine est fermée et qu'à part Freddy, il n'y a plus personne, Linda voit alors une chance de s'approcher de lui. Elle l'aide à ranger le matériel de cours. Dans le petit local de la section, Linda prend tout son courage et embrasse Freddy. Surprise, elle se rend compte que ses avances sont immédiatement repoussées. Freddy lui explique qu'il a une amie et que le comportement de Linda est totalement inapproprié.

Soupçon

Pendant les deux semaines qui suivent, Linda ne suit pas les leçons de gym à l'école professionnelle. Freddy décide d'annoncer cette absence à la direction de l'école. Il ne mentionne pas l'incident à la piscine couverte. Par la suite, Linda doit justifier ses absences devant la direction de l'école. Pendant l'entretien, elle réagit de manière hostile et presque agressive aux questions de la direction. Il n'y a pas de raison évidente pour ses absences. Lorsqu'une camarade de Linda demande ce qu'elle a, Linda laisse entendre que lors du cours donné par Freddy, ce dernier l'avait allumée et harcelée.

2 Freddy informe la section

Après son entretien avec la direction de l'école, Linda participe à nouveau aux leçons de gym. Parmi ses camarades de classe, des bruits commencent à circuler au sujet de Linda et Freddy. Certains croient même que les deux entretiennent une liaison amoureuse secrète.

Le maître d'apprentissage d'une autre élève s'adresse finalement à la direction d'école. Son apprentie a raconté les ragots dans l'entreprise. La direction d'école décide d'en informer les autorités compétentes et demande à Freddy de s'exprimer. Ce dernier est très surpris par l'ampleur de la situation et informe enfin la direction d'école de ce qui s'était passé à la piscine.

Le même soir, Freddy informe par téléphone le président de sa section de l'incident à l'école.

3 Constitution de l'état-major de crise

Selon les lignes directrices de la section et en sa qualité de responsable de l'état-major de crise, le président de la section réunit le lendemain l'état-major de crise. Etant donné que Freddy est actuellement actif comme moniteur dans un autre cours, il convoque également le moniteur chef et le responsable de communication.

L'état-major de crise décide d'annoncer l'incident au siège administratif de la SSS, selon le concept de communication en cas de crise.

4 Devoirs de l'état-major de crise vis-à-vis de Linda

A part le fait que Linda ait suivi un cours, il n'y a pas de lien entre Linda et la section SSS. C'est la raison pour laquelle l'état-major de crise décide de ne pas la contacter. Cependant, le responsable de communication prend contact avec l'école afin de fixer les règles de communication.

5 Devoirs de l'état-major de crise vis-à-vis de Freddy

Basé sur les déclarations de Freddy et le fait qu'il ait lui-même annoncé l'incident à sa section, l'état-major de crise décide dans un premier temps de ne pas prendre de mesures à l'encontre de Freddy ni de le confronter à l'incident.

6 Prise de position de Linda

Entre-temps, les parents de Linda sont informés par l'école au sujet du soupçon. Quand ils en parlent avec elle, Linda leur avoue que les déclarations de ses camarades de classe ne correspondent pas du tout à la vérité. Le jour suivant, Linda et ses parents se rendent à la direction de l'école et expliquent ce qui s'est réellement passé.

La direction d'école informe ensuite toutes les instances impliquées et le responsable de communication de la section SSS. L'état-major de crise décide de discuter l'incident avec Freddy avant de clore l'affaire.

7 Information des membres de la section

D'entente avec Freddy, l'état-major de crise décide d'informer par mail tous les moniteurs de cours de la section au sujet de l'incident. Le cas démontre que lors d'une situation délicate, il est très important d'en informer immédiatement le responsable de l'état-major de crise.

Le maître d'apprentissage ayant avisé la direction d'école a été informée par cette dernière par écrit au sujet de la clôture du cas.